

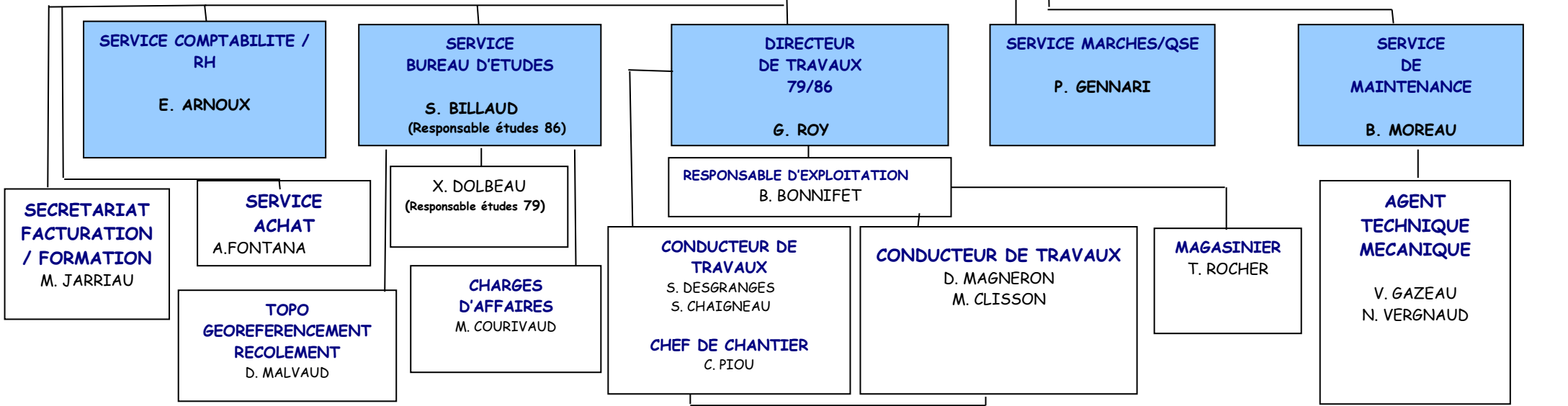

PRÉSIDENT DIRECTEUR GÉNÉRAL
Ludovic TOULAT

Mise à jour le 27/02/2026



GENIE CIVIL
EQUIPES SOUTERRAINES

- Y. VOUHE - Chef d'équipe
R. SIMOES
- A. GUINFOLEAU - Chef. d'équipe
Y. BARATON
J.R ADAM
- F. BERTAUT - Responsable équipe
C. BROSSARD
L. RECOQUILLON
Y. BUSONT (Apprenti jusqu'au 31/06/26)
- A. GRATIEN - Gestion Chantier
A. LELONG (Apprenti jusqu'au 31/08/26)
- R. PIERRESTEGUY - Gestion chantier
A. PAQUIER
- D. MOREAU - Chef d'équipe
M. PERIES
- V. DUBECH - Chef d'équipe
M. THIBAUT-PILLET
(Apprenti jusqu'au 27/08/27)
- F. MOULIN - Gestion de chantier
J.F DEMARTELAERE
- T. RIGAUDEAU - Chef d'équipe
K. COULIBALY
T. VALLADE (Apprenti jusqu'au 31/08/26)
L. COLLET (Apprenti jusqu'au 27/08/27)
- M. DA SILVA - Chef d'équipe
C. BUFFARD
S. RENOUX
L. THIOLETT (Apprenti jusqu'au 31/08/26)

TRANSPORT
CHAUFFEUR
TRANCHEUSE

F. POUET
M. GIROIRE

EQUIPES
AERIENNES

- R. GUILBOT (Resp. d'équipe) ♦
P. BOUCHET
P. BERNAUDEAU
- P. JEAN - Chef d'équipe
D. GOICHON

MACONNERIE

C. RODRIGUEZ DE SOUSA
Resp. d'équipe
J.L. BARRETO
T. DEBERNARD
T. GINOUVIER
(Apprenti jusqu'au 27/08/27)

FINITIONS

- G. THIMOLEON
(Resp. équipe)
J. AZEVEDO

EQUIPES RACCORDEMENTS & ECLAIRAGE PUBLIC

- F. DUBOIS - Chef d'équipe
J. GUERRY
- L. CAMPINHO - Resp. d'équipe
B. BRAUD
M. CHAUFournier
E. DIOUGOANT (Apprenti jusqu'au 31/08/26)
- C. PATRIARCHE - Chef d'équipe
J. BAUDRY
- W. GABORIAU - Chef. d'équipe
M. GUILLEMET
Q. PARNAUDEAU (Contrat Pro jusqu'au 31/03/26)

71 salariés

Page Facebook



www.geftp.com

